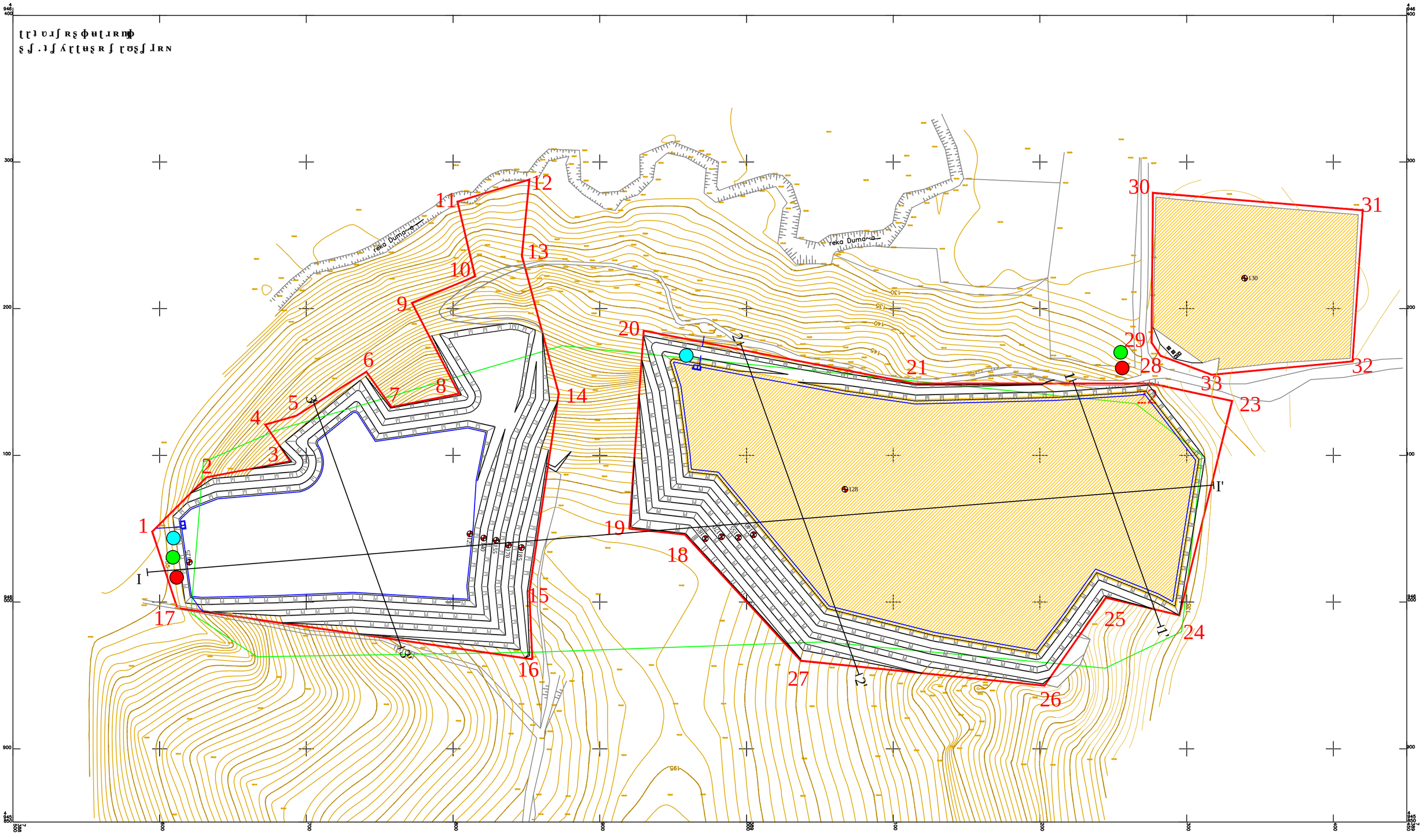

LEGENDA MONITORINGA

- Vazduh
- Voda
- Buka

Legenda

- Eksploataciono polje
- Kontura bilansnih rezervi
- Eksploatacione etaže
- Odvodni kanali
- Vodosabirnik i taloznik
- Etaže odlagališta
- Kota etaže
- Profil
- Objekti
- Put

GEOSTIM - Beograd		
Projektanti	Ime i prezime	Investitor: "Maasai stone" d.o.o. Majur
Glavni projektant	Mr Radovan Klaš ar, dipl. ing. rud.	Studija o proceni uticaja na životnu sredinu projekta eksploatacije krečnjaka iz ležišta "Metkovići" kod Čapca
Odgovorni projektant	Mr Radovan Klaš ar, dipl. ing. rud.	
Odgovorni projektant	Stojan Anić, dipl. ing. geol.	
Komp. obrada	Nikola Mećak, dipl. ing. geol.	
Vreme izrade: 2019. godine	Naziv priloga: SITUACIONI PLAN STANJA RADOVA NA KRAJU EKSPLOATACIJE	
Razmera: 1 : 2.000		Prilog 5.